

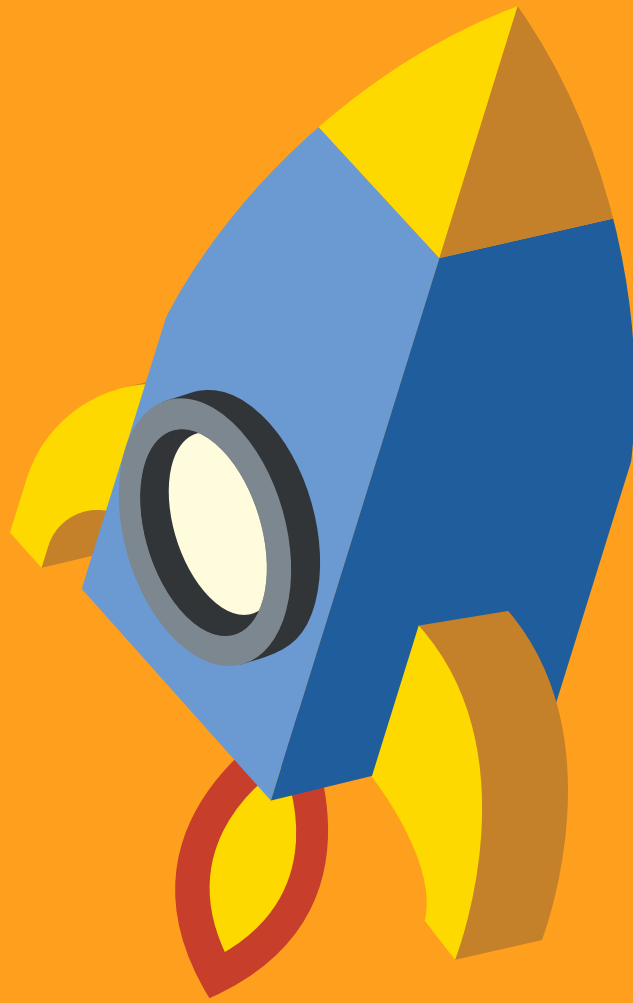

culturoscopE

Mode d'emploi de l'espace membre

À propos	3
Introduction	3
Connexion	4
Compléter les informations de l'institution	5
Les préférences	6
Les événements	7
L'agenda prévisionnel	9
Les bonnes pratiques rédactionnelles	10
Demande de création d'un compte	10
Contacts	11

À propos

Le culturoscopE est l'agenda culturel de l'arc jurassien. C'est un projet du fOrum culture (www.forumculture.ch) , conçu et développé par l'agence Giorgianni & Moeschler (www.giorgianni-moeschler.ch), basée à Tavannes. Il est lancé en mars 2018 pour le Jura bernois, le Jura et la ville de Bienne et s'étend au canton de Neuchâtel en février 2019 sous l'impulsion de l'association Culturecom.ne (neuchatelculture.ch).

Introduction

Ce document présente les fonctionnalités de l'espace membre du culturoscopE ainsi que la marche suivre pour y publier des manifestations culturelles et touristiques.

Connexion

Vous pouvez vous connecter à votre compte via le menu principal ou en vous rendant à l'adresse <https://culturoscope.ch/compte>.

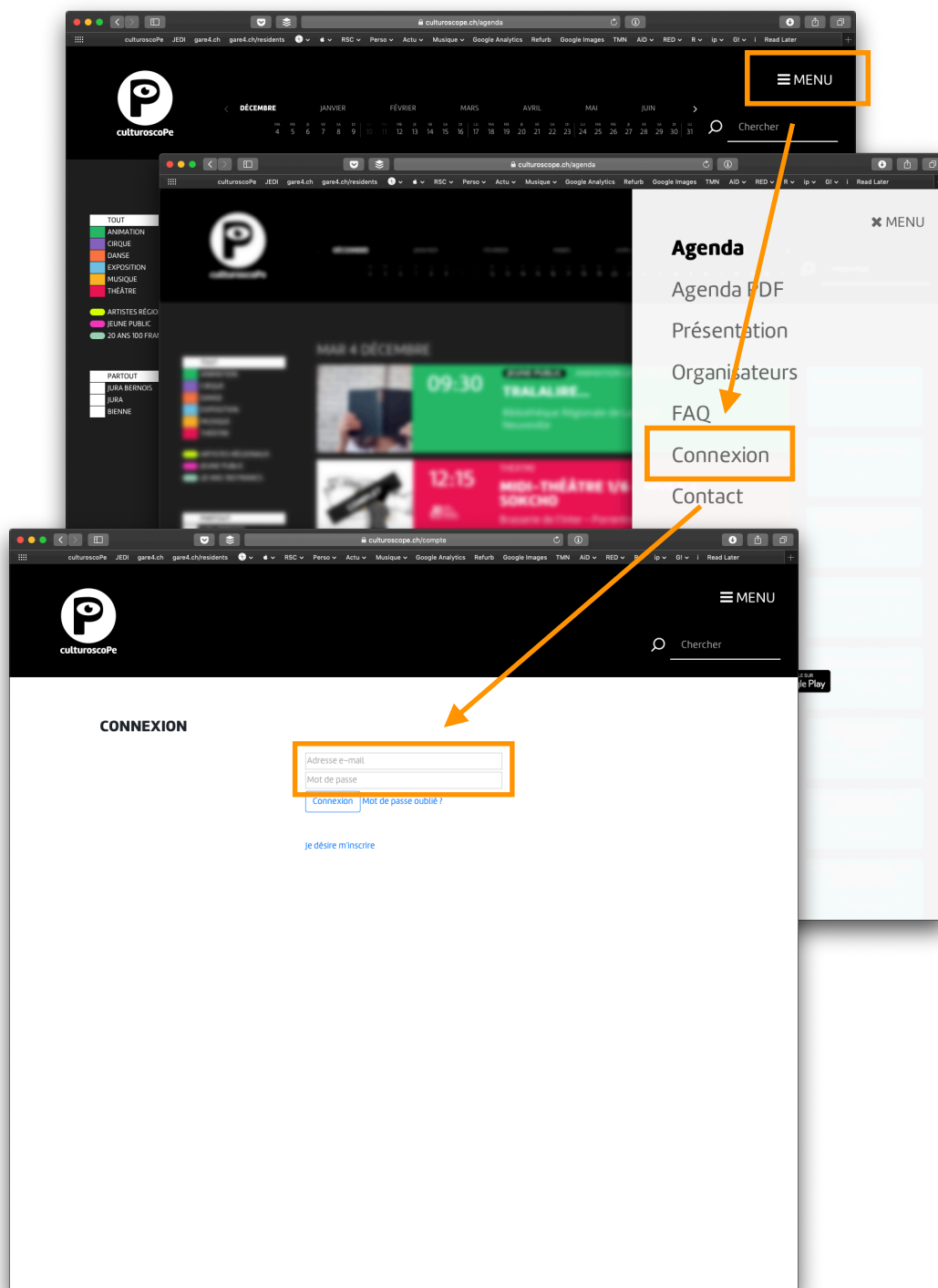

En cas d'oubli, vous pouvez récupérer votre mot de passe en cliquant sur le lien «Mot de passe oublié ?». Le mot de passe sera envoyé à l'adresse avec laquelle vous êtes inscrit-e sur le culturoscopePe.

Compléter les informations de l'institution

- NOM DE L'ASSOCIATION, DE L'INSTITUTION, DU LIEU ORGANISATEUR, DE LA TROUPE,...**:
Le nom est affiché dans l'agenda
- PERSONNE DE CONTACT ***:
Personne à contacter en cas de questions
- TÉLÉPHONE ***:
Numéro de téléphone de la personne de contact
- CONNEXION**
- ADRESSE E-MAIL ***:
- MOT DE PASSE ***:

A green **Sauver** button is located at the bottom right of the form. An orange callout box with the text **Informations pour la connexion au culturoscope** points to the password field. At the bottom left of the browser window, there is a small black box with the text `dans un nouvel onglet`.

Les préférences

VOS PRÉFÉRENCES

ADRESSE PAR DÉFAUT
Les informations ci-dessous seront automatiquement reprises lors de la création d'un nouvel événement

NOM DE LA SALLE
Le Lieu commun

ADRESSE DE LA SALLE
H.F. Sandoz 42

NPA 2710 **LOCALITÉ** Tavannes

NUMÉRO DE TÉLÉPHONE POUR LES RÉSERVATIONS

ADRESSE E-MAIL POUR LES RÉSERVATIONS
info@giorgianni-moeschler.ch

AGENDA

- Ne pas afficher le bouton détail dans mes événements, mais renvoyer directement sur mon site
- Afficher le nom du spectacle dans l'agenda prévisionnel

Si cette case n'est pas cochée, seule la catégorie du spectacle est affichée

AG CULTUREL

- Je fais partie de l'opération AG Culturel (pour plus d'informations: <https://agculturel.ch>)

Le logo «AG Culturel» apparaît sur chacun de vos événements

L'adresse par défaut sera affichée automatiquement lors de la création de nouveaux événements, il s'agit de l'adresse où se déroule l'événement, et non de l'adresse administrative de l'organisateur-trice

Réglages pour l'affichage des événements sur le site et dans l'agenda prévisionnel

Indique que l'institution fait partie de l'opération «AG Culturel»

Les événements

Gérer les événements

Éditer les événements

STATUT DE PUBLICATION
Publié dans le culturoscope et dans l'agenda prévisionnel

TITRE DE L'ÉVÈNEMENT *

DATES

DATES *
Date de début

+ Ajouter une date

CATÉGORIES
 Animation Cirque Danse Exposition Musique Théâtre
Vous pouvez sélectionner plusieurs catégories pour un événement, sauf s'il s'agit d'une exposition.

INTITULÉ DE LA CATÉGORIE DE L'ÉVÈNEMENT

L'intitulés des catégories de l'événements (ex. Musique, Théâtre) seront remplacés par ce texte

LABELS
 Artistes régionaux Jeune public

INFOS

DESCRIPTION DE L'ÉVÈNEMENT

B I U      

TAPEZ QUELQUE CHOSE

IMAGE
Choisir le fichier aucun fichier sélé.

Image JPG ou PNG, de préférence au format paysage, 800 pixels de largeur au minimum

CRÉDIT PHOTO

LOCALISATION

SALLE *
Gare 4

ADRESSE *
4, rue de la Gare

NPA * 2710 **LOCALITÉ *** Tavannes

RÉSERVATIONS

LIEN VERS LA BILLETTERIE

NUMÉRO DE TÉLÉPHONE POUR LES RÉSERVATIONS

ADRESSE E-MAIL POUR LES RÉSERVATIONS
info@giorgianni-moeschler.ch

LIENS

LIEN VERS LA PAGE DE L'ÉVÈNEMENT

Sur votre site, sur Facebook, ...

[Retour](#) [Sauver](#)

Permet de définir si l'événement apparaît sur le site et dans l'agenda prévisionnel ou uniquement dans l'agenda prévisionnel

Statut de la représentation (complet, annulé, ...)

Ajout de plusieurs dates (représentations) pour un événement

Choix d'une ou plusieurs catégories

Permet de remplacer l'intitulé de la catégorie par un intitulé libre

Description de l'événement

Visuel de l'événement (image JPG ou PNG, au minimum 800 pixels de largeur)

La localisation l'événement est remplie automatiquement par l'adresse définie dans les préférences

Lien vers la page du site de l'organisateur-trice qui concerne l'événement

L'agenda prévisionnel

Filtre par mois

Filtre par catégorie

Filtre par région

Affichage sous forme de calendrier ou de liste

Les bonnes pratiques rédactionnelles

Titres

- N'indiquer que le titre de l'événement, éviter d'y ajouter le nom de la troupe, des acteurs, ...
- Dans la mesure du possible ne pas utiliser de guillemets.

Catégories

La catégorie «Animation» regroupe les vernissages et finissages, les tables rondes, la médiation culturelle, les conférences, ...

La catégorie «Patrimoine» regroupe les événements en rapport avec la gastronomie, les balades, les ateliers, les visites guidées, les fêtes et foires et les marchés

Dates & heures

- Indiquer l'heure du début du spectacle et non celle de l'ouverture des portes (cette information peut être ajoutée dans le champ «description de l'événement»,
- Une liste déroulante en regard de chaque date («Statut») permet d'indiquer si une représentation ou un spectacle est annulé ou complet.

Localisation

Indiquer le lieu de la représentation de l'événement et non l'adresse de l'organisateur·trice.

Demande de création d'un compte

Les demandes de création de comptes se font uniquement par e-mail:

Pour le Jura bernois, Jura et Bienne:

Noémie Saga Hirt, culturoscope@forumculture.ch

Pour Neuchâtel:

Eva Volery, culturoscope@neuchatelculture.ch

Contacts

Le culturoscope est imaginé et conçu par l'agence Giorgianni & Moeschler (giorgianni-moeschler.ch) basée à Tavannes.

www.culturoscope.ch
dev.culturoscope.ch

Informations à propos du culturoscope

Julien Moeschler
info@culturoscope.ch

Questions techniques et demandes pour un accès développeur

François Giorgianni
dev@culturoscope.ch

Modération Jura bernois, Jura et Bienne

Noémie Saga Hirt
079 851 23 19
culturoscope@forumculture.ch

Modération Neuchâtel

Eva Volery
culturoscope@neuchatelculture.ch

fOrum culture

42, rue H. F. Sandoz
2710 Tavannes
www.forumculture.ch

Agence G&M

42, rue H. F. Sandoz
2710 Tavannes
www.giorgianni-moeschler.ch

Tavannes, 19 août 2020